

JOHANNA ELISABETH

№ 282

"Johanna Elisabeth"

ex "Fanjore"

Ned. Ind. Schyp. , Johanne Elisabeth 455T. 1863

Redery. P. Landberg & Zn. & B. C. de Jong. - Batavia.

exc. Tanjore

(banken; aan een sandplees bij Kalimas. Soerabaya.

"Johanna Elisabeth"

ex "Fanjore"

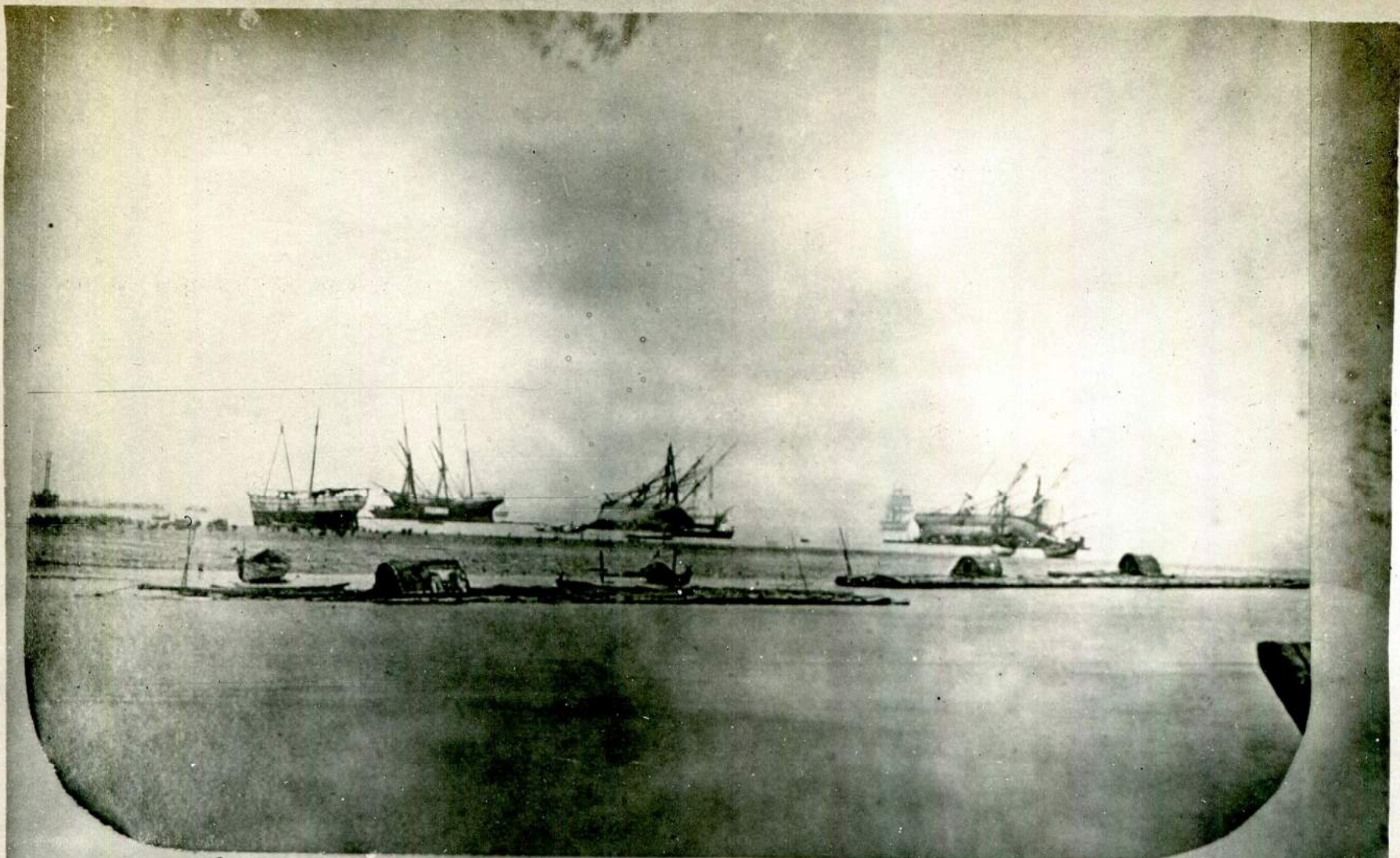

Eng. Schib Palagonia
Kapit. Zuber
1200 Reg. Ton.

Amer. schib Eric Reed
Kapit. Ronden
679 Reg. Ton.

Ned. Ind. schib Branna Elizabeth
Kapit. Jordan
455 Reg. Ton.

POST CARD

BRITISH MADE

Criterion



Correspondence

Address

Nederland 7 Dec. 36.

Beste Mr!

uwre zending heb in beste staat ontvangen
 en zend u voorloopig mijn hartelijken dank
 voor deze prachtig afbeelding der vliegende
 glorie der zeilvaart. Na middel ik u een boekje
 zenden doch weet u nog welk n^o u het laatst
 heeft gehad, schryft u dan even een briefkaart d. r. p.
 over foto is nu een zeer oude en deze schepen banken
 nu een landplaat bij Thalimas (Saerabaya)
 de ellerie 2 Julie is een mooie foto hi. Weet u dat
 dit schip gebouwd is te Vierikree in 1840 door J.
 Thiekaert, met de goede Intentie, 200000. te water gelopen
 de deolus is op de thuis reis van Bangaerangje 10 Dec. 1853
 verte. niet meer vernomen. Kan u nog een minnen
 voor mij van de ^{Sch.}hof Knie Sarelia, ze is van Riga naar
 Spanje met hout in 1860 op de Spaansche kust gevallen.
 Met de oblyone heb ik blyde mee, heeft u ook de kaart van het
 onze hartelijken groete, ook aan uw huisgen. U lozen Mr.
 Widdemaken.

Ben Heer

L. Smit

Ft n^o 1

Ablasserdam.

Dr. 1885 - gekonnt Elisa beta. - (ex-Taryone)
 Kopt. A. H. Gordon, (Mad. P. Landberg)
 B.C. de Jong - Batavia
 467 Ter n. n. gyl. 1863